



Paciente: WILLYAN NASCIMENTO FARIAS

Idade: 22 **Sexo:** M

Solicitante: Dr(a) Guilherme Aguiar Assmann **Data de Realização:** 04/04/2025 11:30

Análise USP

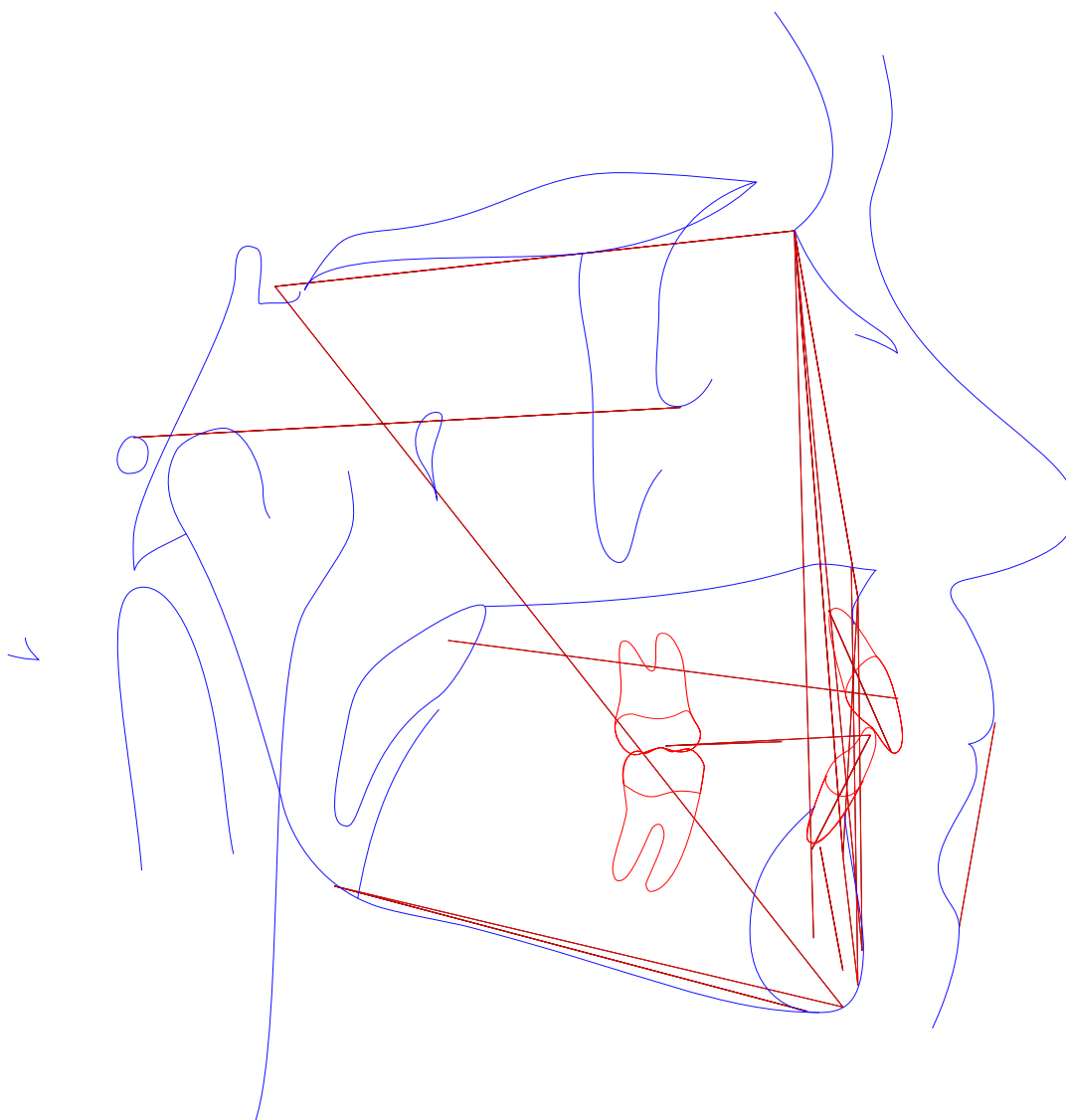



Paciente: WILLYAN NASCIMENTO FARIAS

Idade: 22 **Sexo:** M

Solicitante: Dr(a) Guilherme Aguiar Assmann **Data de Realização:** 04/04/2025 11:30

Análise USP

	Fator	Valor Obtido	Padrão	Desvio	Classe	Representação Gráfica
1	N-Pog.Po.Orb (N-Pog.Po.Orb)	92,236°	88 ± 1	4,236	---	
2	NAP ((f)NA.APog)	9,147°	0 ± 2	9,147	Perfil convexo	
3	S-N.A (S-N.A)	93,704°	82 ± 2	11,704	Protrusão maxilar	
4	S-N.B (S-N.B)	88,314°	80 ± 2	8,314	Protrusão mandibular	
5	A-N.B ((A-N).(N-B))	5,39°	2 ± 2	3,39	Cl II esquelética	
6	S-N.D (S-N.D)	85,43°	76 ± 0	9,43	---	
7	N-S.Gn (N-S.Gn)	57,883°	67 ± 0	-9,117	---	
8	SN.Ocl (S-N.Ppd-lij)	3,11°	14 ± 0	-10,89	---	
9	S-N.Go-Me (S-N.Go-Me)	20,959°	32 ± 0	-11,041	---	
10	Go-Gn.Ocl (Go-Gn.Ocl)	15,45°	18 ± 0	-2,55	---	
11	1/.1 ((Ais-lis).(Aii-lii))	129,032°	131 ± 0	-1,968	---	
12	1/.NS (1/.NS)	107,683°	103 ± 0	4,683	---	
13	/1-Orbita (/1-Orbita)	-7,582mm	5 ± 0	-12,582	---	
14	1/.NA (1/.NA)	13,98°	22 ± 5	-8,02	Incisivo superior lingualizado	
15	1/-NA (1/-NA)	0,929mm	4 ± 0	-3,071	bom posicionamento	
16	/1.NB ((lii-Aii).(N-B))	31,598°	25 ± 4	6,598	Incisivo superior vestibularizado	
17	/1-NB (lii-(N-B))	5,206mm	4 ± 0	1,206	Incisivo superior protuído	
18	/1-NPog (lii-(N-Pog))	4,033mm	0 ± 0	4,033	---	
19	H.N-B (H.N-B)	14,387°	10,5 ± 1,5	3,887	---	
20	H-Nariz (Pn-LsPog')	5,105mm	10 ± 1	-4,895	---	
21	Pog-NB (Pog-(N-B))	1,666mm	---	-4,895	---	
22	Eminência Mentoniana (B-E-Go-Me)	6,729mm	7 ± 1	-0,271	---	
23	FMIA ((Po-Or).(Aii-lii))	59,703°	68 ± 0	-8,297	---	
24	FMA ((Go-Me).(Po-Or))	17,971°	25 ± 0	-7,029	---	



Paciente: WILLYAN NASCIMENTO FARIAS
Idade: 22 **Sexo:** M
Solicitante: Dr(a) Guilherme Aguiar Assmann **Data de Realização:** 04/04/2025 11:30

	Fator	Valor Obtido	Padrão	Desvio	Classe	Representação Gráfica	
25	IMPA ((Me-Go),(Aii-iii))	102,325°	87 ± 0	15,325	---		
26	TPi (TPi)	-2,586mm	---	15,325	---		
Grupo							
27	/1-Linha I (lii-P'E)	-2,335mm	0 ± 0	-2,335	---		
28	Go-Me.V-T (Go-Me.V-T)	64,712°	72 ± 0	-7,288	---		
29	F.V-T (F.V-T)	97,317°	81 ± 0	16,317	---		
30	A-V-T (A-V-T)	11,65mm	3 ± 0	8,65	---		
31	lii-V-T (lii-V-T)	9,866mm	6 ± 0	3,866	---		
32	H.V-T (H.V-T)	20,402°	5 ± 0	15,402	---		
33	NA.APog (NA.APog)	9,147°	---	15,402	---		
34	Convexidade do Ponto A (A-N-Pog)	4,085mm	---	15,402	---		



Paciente: WILLYAN NASCIMENTO FARIAS
Idade: 22 **Sexo:** M
Solicitante: Dr(a) Guilherme Aguiar Assmann **Data de Realização:** 04/04/2025 11:30

ANÁLISE SINTÉTICA

Análise USP

NAP:	Perfil convexo
S-N.A:	Protrusão maxilar
S-N.B:	Protrusão mandibular
A-N.B:	CI II esquelética
1/.NA:	Incisivo superior lingualizado
1/-NA:	bom posicionamento
/1.NB:	Incisivo superior vestibularizado
/1-NB:	Incisivo superior protuído